

**Agenzia del Territorio**  
**CATASTO FABBRICATI**  
Ufficio provinciale di  
Ferrara

Dichiarazione protocollo n. FE0109719 del 20/05/2010  
Planimetria di u.i.u. in Comune di Migliarino  
V.le Matteotti G.

civ. SNC

Identificativi Catastali:  
Sezione: 35  
Foglio: 538  
Particella: 538  
Subalterno: 1

Compilata da:  
Frighi Matteo  
Iscritto all'albo:  
Geometri  
Prov. Ferrara N. 1855

Scheda n. 1 - Scala 1:1000

Scheda 1 di 6

Individuazione Alfabetica del Compendio

PIANO TERRA



1/1000 01

**Agenzia del Territorio**  
**CATASTO FABBRICATI**  
Ufficio provinciale di  
Ferrara

Dichiarazione protocollo n. FE0109719 del 20/05/2010  
Planimetria di u.i.u. in Comune di Migliarino  
V.le Matteotti G.

civ. SNC

Identificativi Catastali:  
Sezione: 35  
Foglio: 538  
Particella: 538  
Subalterno: 1

Compilata da:  
Frighi Matteo  
Iscritto all'albo:  
Geometri  
Prov. Ferrara N. 1855

Scheda n. 21 - Scala 1: 200

### PIANO TERRA

Corpo A

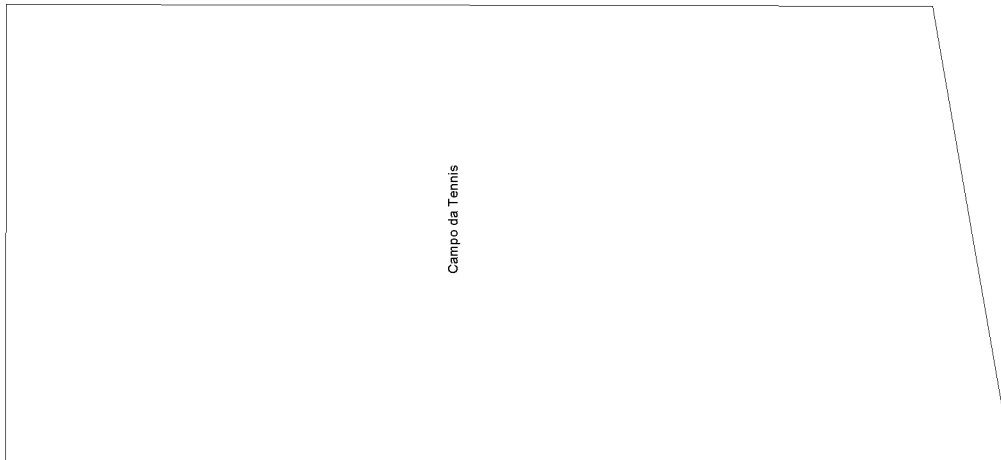

Campo da Tennis

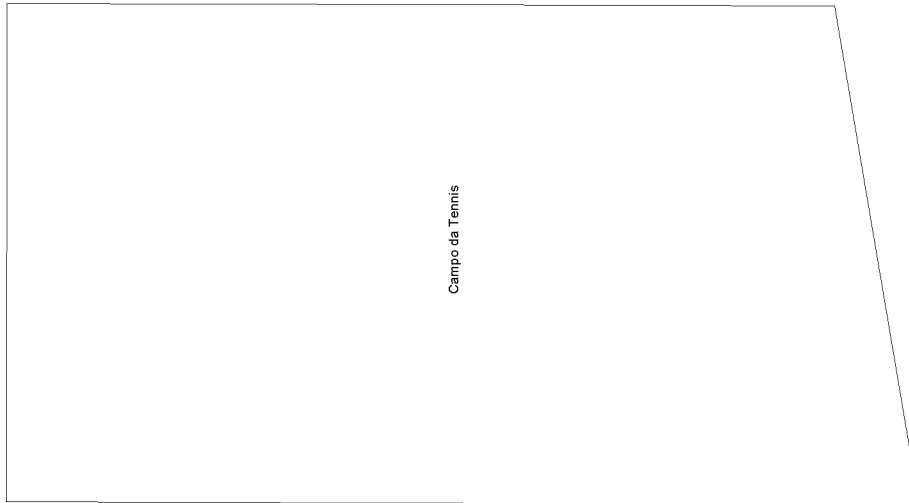

Campo da Tennis

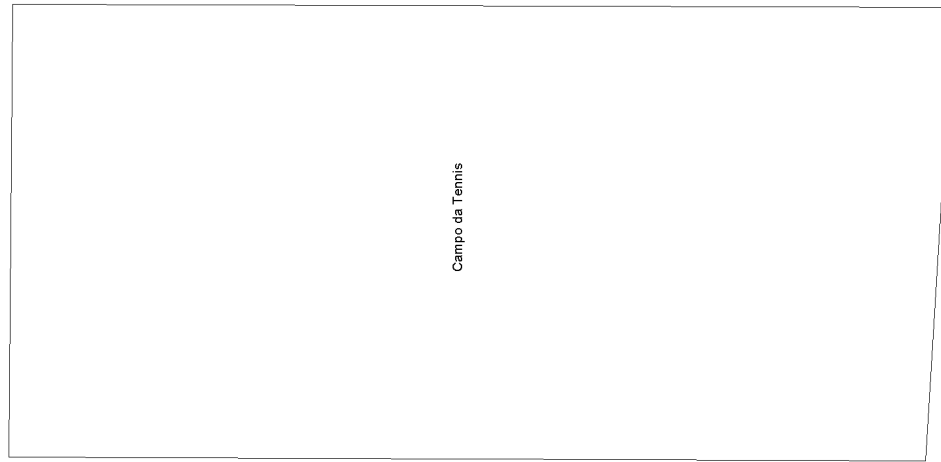

Campo da Tennis



Ultima planimetria in atti

**Agenzia del Territorio  
CATASTO FABBRICATI  
Ufficio Provinciale di  
Ferrara**

Dichiarazione protocollo n. FE0109719 del 20/05/2010

Planimetria di u.i.u. in Comune di Migliarino

V.le Matteotti G.

civ. SNC

Identificativi Catastali:

Sezione:  
Foglio: 35  
Particella: 538  
Subalterno: 1

Compilata da:  
Frigli Matteo

Iscritto all'albo:  
Geometri

Prov. Ferrara

N. 1855

Scheda n. 3

Scala 1:200

### PIANO TERRA

H.=2.95

Corpo B

Portico  
Aperto

Biglietteria

Corpo C

### PIANO TERRA

H.=2.95

Corpo C

Corpo B

Centrale  
Termica



Scheda 3 di 6

Ultima planimetria in atti

Catasto dei Fabbricati - Situazione al 01/07/2021 - Comune di FISCAGLIA/B (M323) - < Foglio: 35 - Particella: 538 - Subalterno: 1 >  
VIALE MATTEOTTI G. SNC piano: T-1-2;

**Agenzia del Territorio**  
**CATASTO FABBRICATI**  
Ufficio provinciale di  
Ferrara

Dichiarazione protocollo n. FE0109719 del 20/05/2010  
Planimetria di u.i.u. in Comune di Migliarino  
V.le Matteotti G.

civ. SNC

Identificativi Catastali:  
Sezione: 35  
Foglio: 538  
Particella: 1  
Subalterno: 1

Compilata da:  
Frighi Matteo  
Iscritto all'albo:  
Geometri  
Prov. Ferrara  
N. 1855

Scheda n. 4  
Scala 1: 200

**PIANO TERRA**  
H.=2.75

Corpo D

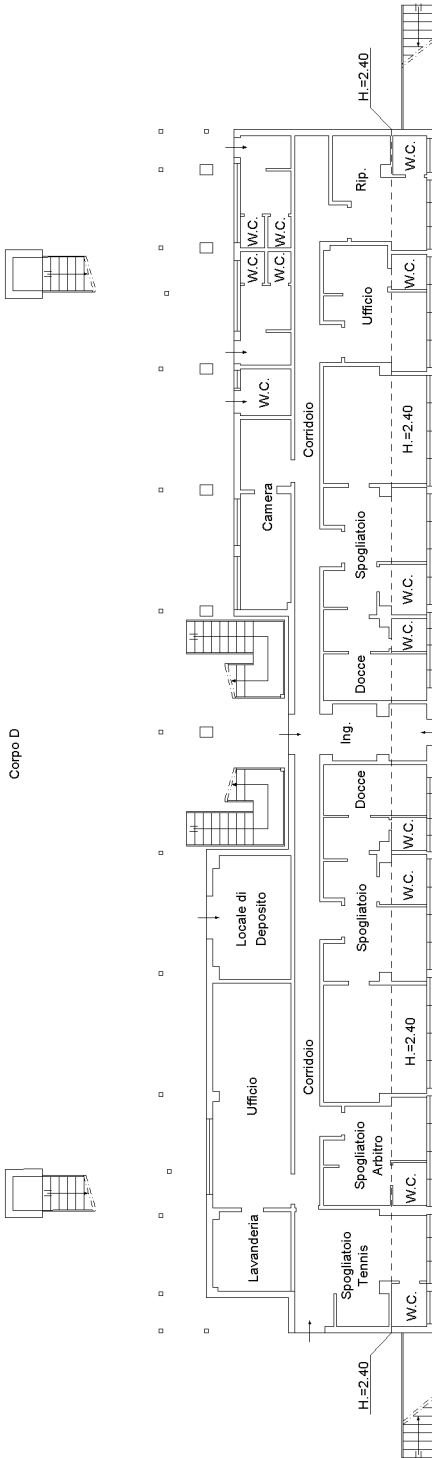

**PIANO PRIMO**

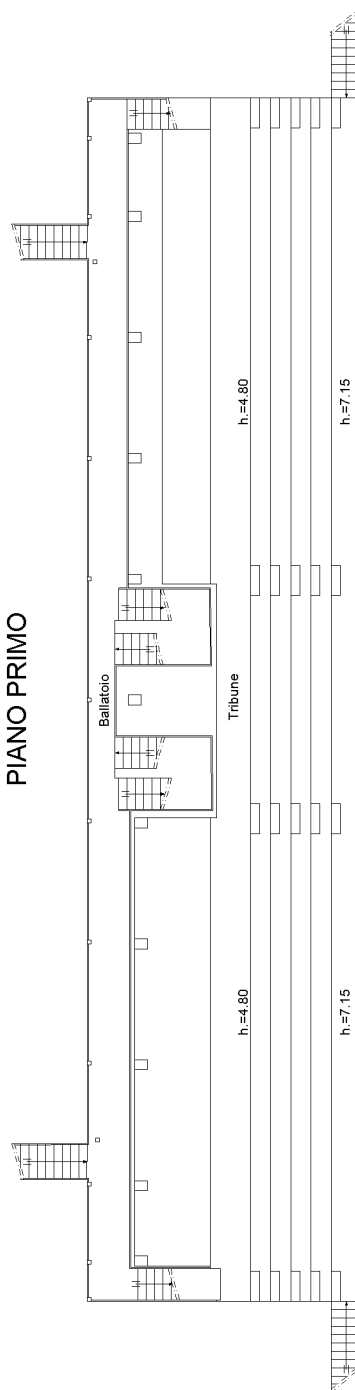

**Agenzia del Territorio**  
**CATASTO FABBRICATI**  
Ufficio provinciale di  
Ferrara

Dichiarazione protocollo n. FE0109719 del 20/05/2010  
Planimetria di u.i.u. in Comune di Migliarino  
V.le Matteotti G.  
civ. SNC

Identificativi Catastali:  
Sezione: 35  
Foglio: 538  
Particella: 538  
Subalterno: 1

Compilata da:  
Frighi Matteo  
Iscritto all'albo:  
Geometri  
Prov. Ferrara  
N. 1855

Scheda n. 51  
Scala 1: 200

### PIANO SECONDO

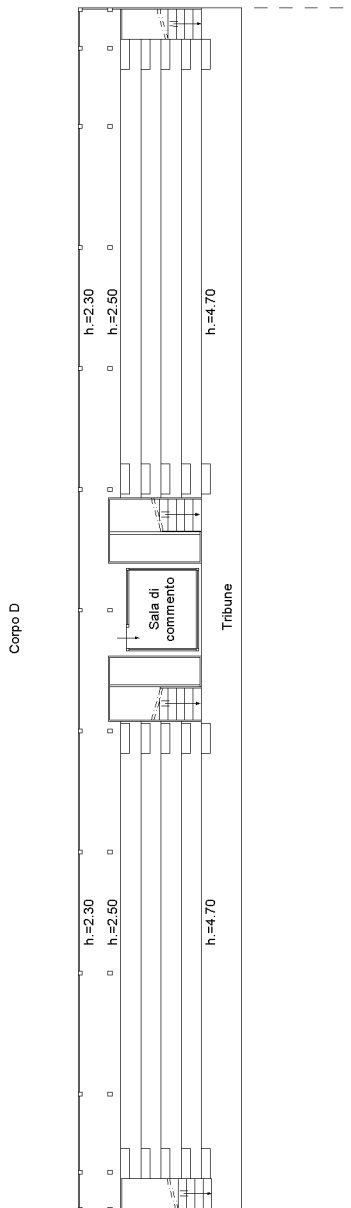

### PIANO TERRA

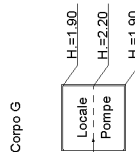

**Agenzia del Territorio**  
**CATASTO FABBRICATI**  
Ufficio provinciale di  
Ferrara

Dichiarazione protocollo n. FE0109719 del 20/05/2010  
Planimetria di u.i.u. in Comune di Migliarino  
V.le Matteotti G.

civ. SNC

Identificativi Catastali:  
Sezione: 35  
Foglio: 538  
Particella: 538  
Subalterno: 1

Compilata da:  
Frighi Matteo  
Iscritto all'albo:  
Geometri  
Prov. Ferrara N. 1855

Scheda n. 6 Scala 1: 500

**PIANO TERRA**  
Corpo E

**PIANO TERRA**  
Corpo F

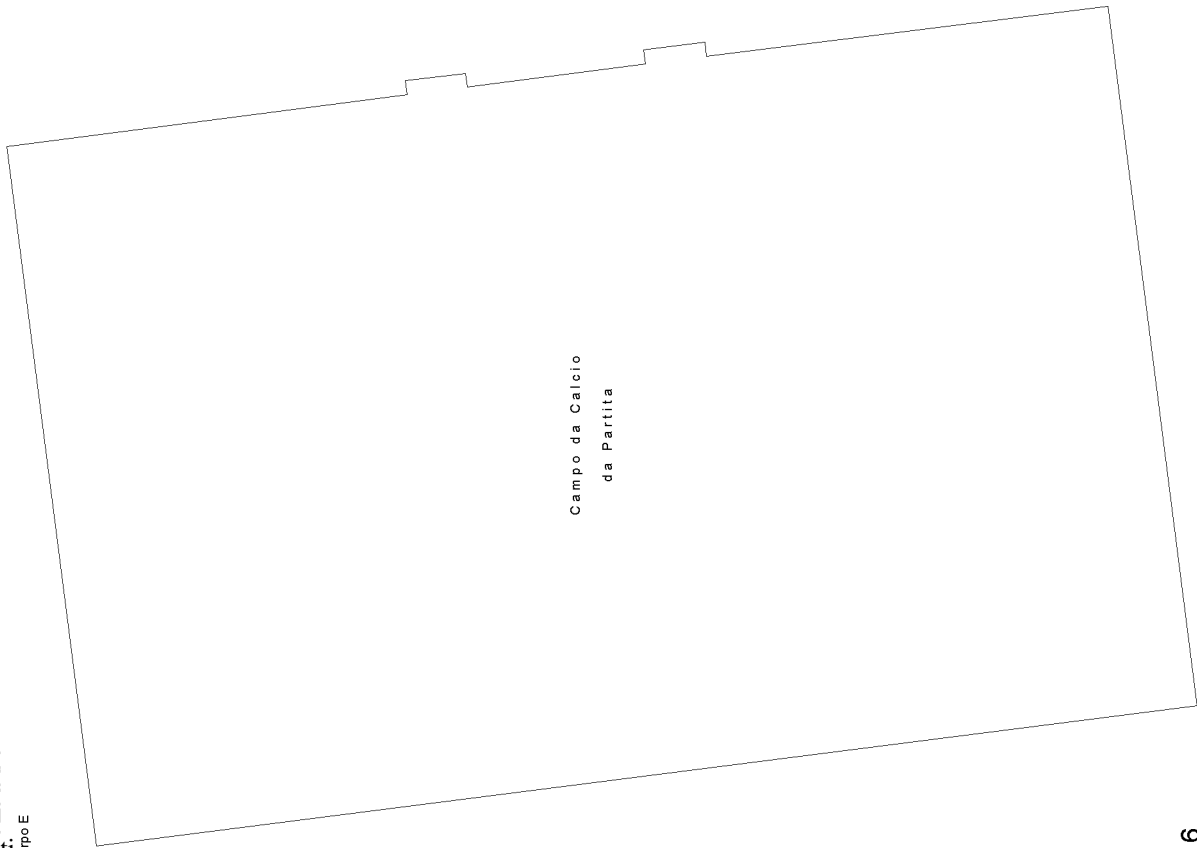

Ultima planimetria in atti