



COMUNE DI FISCAGLIA  
PROVINCIA DI FERRARA

# PUG

TAVOLE DELLA DISCIPLINA DEL TERRITORIO URBANIZZATO - FRAZIONI

ELABORATO  
SCALA

TAV  
1.4  
1:5.000

DATA

giugno 2023

**Sindaco**

Arch. Fabio Tosi

**Ufficio di Piano - Componenti interni**

Geom. Ilaria Simoni - *Responsabile Settore Urbanistica ed Edilizia Privata*  
Geom. Giuliano Masina - *Funzionario del Settore Urbanistica ed Edilizia Privata*  
Arch. Antonio Molossi - *Responsabile Settore Ambiente e Protezione Civile*  
Geom. Enrico Menini - *Responsabile Settore LLPP e Patrimonio*  
Geom. Daniele Furini - *Funzionario Settore Urbanistica ed Edilizia Privata*  
Geom. Antonia Trevisani - *Funzionario Settore LLPP e Patrimonio*  
Geom. Alessandro Ferretti - *Funzionario Settore Ambiente e Protezione Civile*  
Geom. Simone Siviero - *Funzionario Settore Ambiente e Protezione Civile*  
Dott.ssa Rita Crivellari - *Segretario Generale*  
Dott.ssa Roberta Guietti - *Responsabile settore Finanza e Personale*

**Gruppo di lavoro**

Arch. Sergio Fortini - *Coordinatore*

Urb. Raffaele Gerometta - *Direttore Tecnico*  
Ing. Elettra Lowenthal - *ValSAT*  
Arch. Morena Scrascia - *ValSAT*  
Ing. Chiara Cesarini



**Assunto**

Del. C.C. n. del

**Adottato**

Del. C.C. n. del

**Approvato**

Del. C.C. n. del

Arch. Francesco Vazzano  
Arch. Michele Averali  
Arch. Anna Luciani

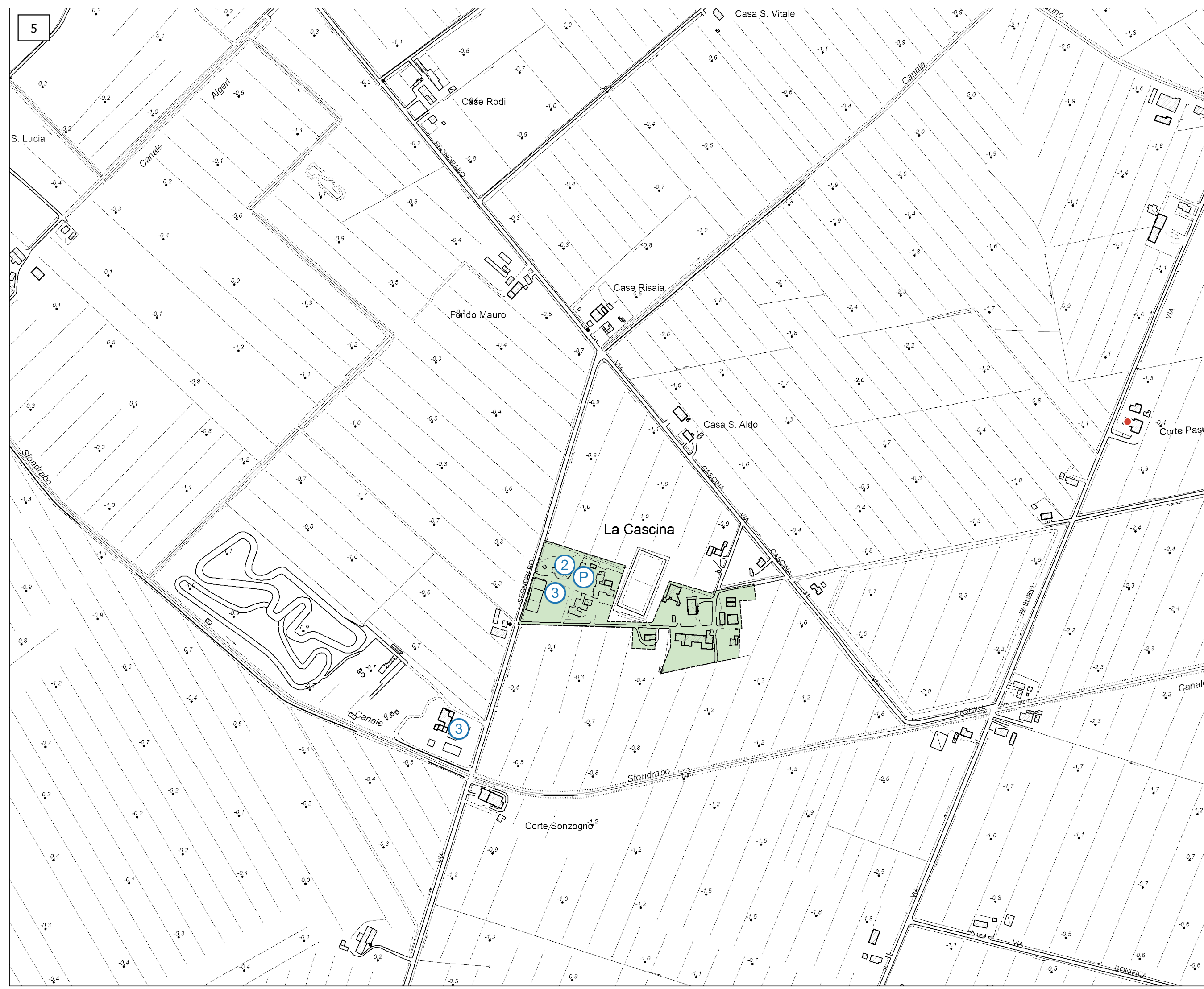
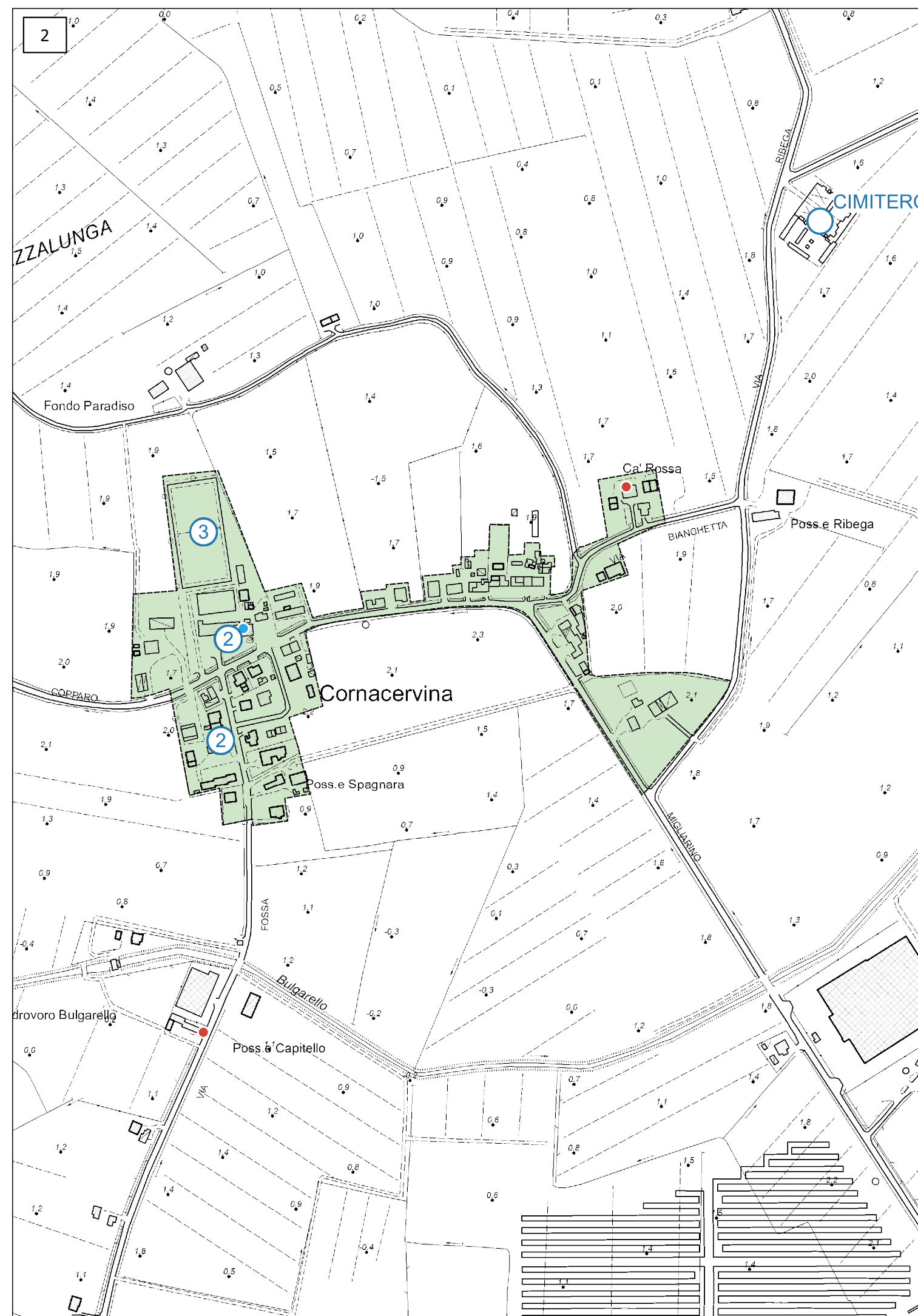
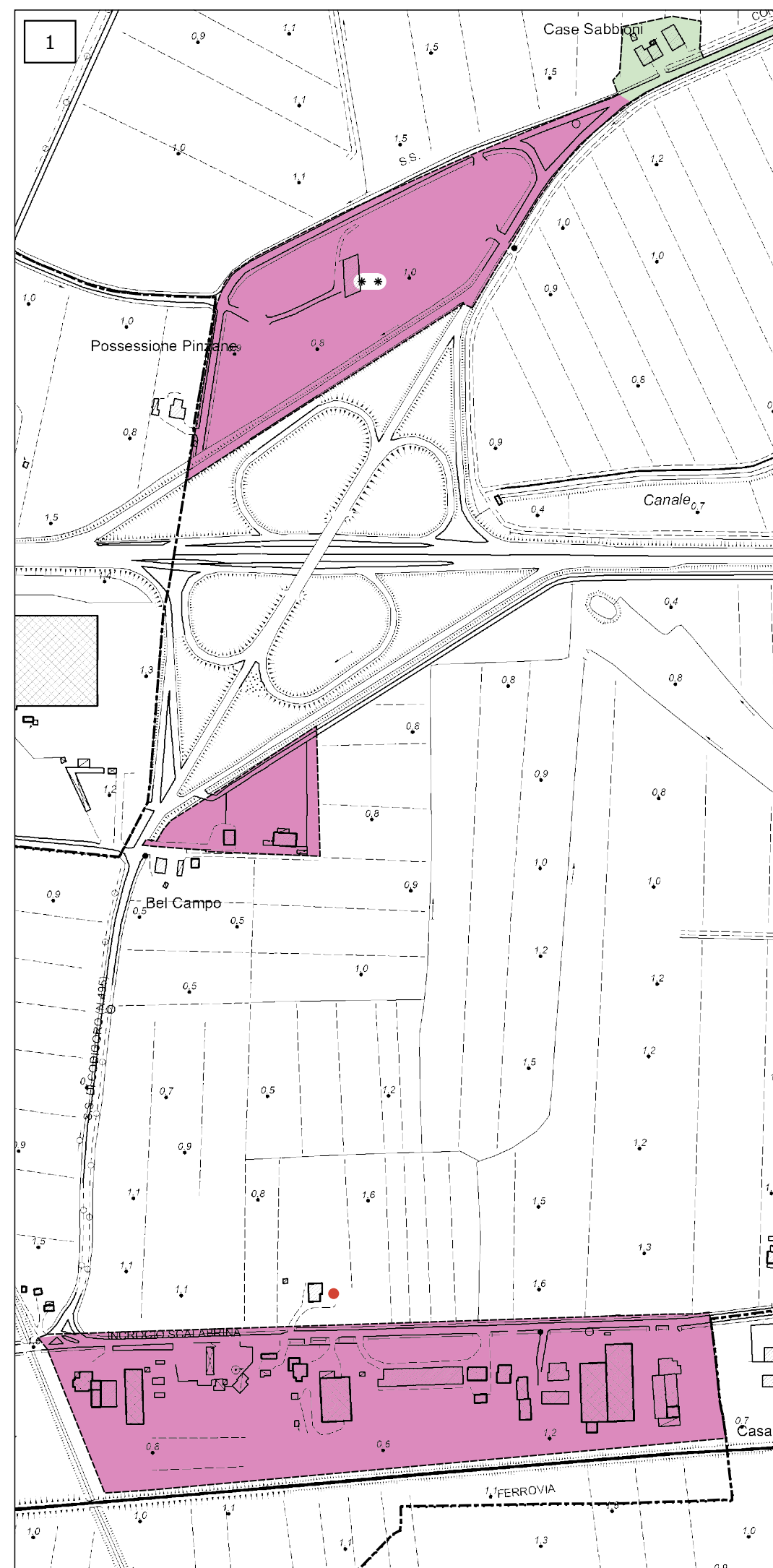

**Legenda**

- Confini comunali
- Perimetro del territorio urbanizzato
- Ambiti in deroga (art. 3.4 delle Norme)
- Centro storico (Titolo III)
- RES1 (art. 4.10 delle Norme)
- RES2 (art. 4.11 delle Norme)
- RES3 (art. 4.12 delle Norme)
- RES4 (art. 4.13 delle Norme)
- PRODI (art. 4.17 delle Norme)
- PRODI - Da delocalizzare (art. 4.17 c. 8 delle Norme)
- PRODI - Aree di ricollocamento (art. 4.17 c. 8 delle Norme)
- PRODI (art. 4.18 delle Norme)
- Dotazioni presenti (Titolo II delle Norme)
  - 1 - Istruzione
  - 2 - Interesse collettivo
  - 3 - Spazi aperti attrezzati
  - P - Parcheggi
  - Cimiteri
  - DTC - Dotazioni tecnologiche
- Dotazioni dismesse (art. 4.19 delle Norme)
- Aree Dotazioni dismesse (art. 4.19 delle Norme)
- Beni tutelati (Titolo III delle Norme)
- Edifici di interesse storico (Titolo III delle Norme)

