COMUNE DI FISCAGLIA
PROVINCIA DI FERRARA

PUG

ELABORATO QCD-2.5
SCALA 1:20.000

ANALISI DELLA PERMEABILITA'

DATA dicembre 2023

Sindaco
Agr. Fabio Tosi

Ufficio di Piano - ***Componenti interni***
Geom. Ilaria Simoni - *Responsabile Ufficio di Piano*
Responsabile Settore Urbanistica ed Edilizia Privata,
Geom. Giuliano Masina - *Garante della Comunicazione e della Partecipazione*
Funzionario del Settore Urbanistica ed Edilizia Privata
Geom. Enrico Menini - *Responsabile Settore LLPP e Patrimonio*
Geom. Daniele Furini - *Funzionario Settore Urbanistica ed Edilizia Privata*
Geom. Antonia Trevisani - *Funzionario Settore LLPP e Patrimonio*
Geom. Alessandro Ferretti - *Funzionario Settore LLPP e Patrimonio*
Geom. Simone Siviero - *Funzionario Settore Ambiente e Protezione Civile*
Dott.ssa Ottavia Tagliatti - *Responsabile Settore Entrate*
Dott.ssa Roberta Guietti - *Responsabile Settore Finanza e Personale*

Gruppo di lavoro
Arch. Sergio Fortini - Coordinatore

Urb. Raffaele Gerometta - *Direttore Tecnico*
Ing. Elettra Lowenthal - *VaSAT*
Arch. Morena Scrascia - *VaSAT*
Ing. Chiara Cesarini

Arch. Francesco Vazzano
Arch. Michele Avenali
Arch. Anna Luciani
Arch. Saverio Osti

Assunto
Del. G.C. n. 85 del 27/07/2023

Adottato
Del. C.C. n. del

Approvato
Del. C.C. n. del

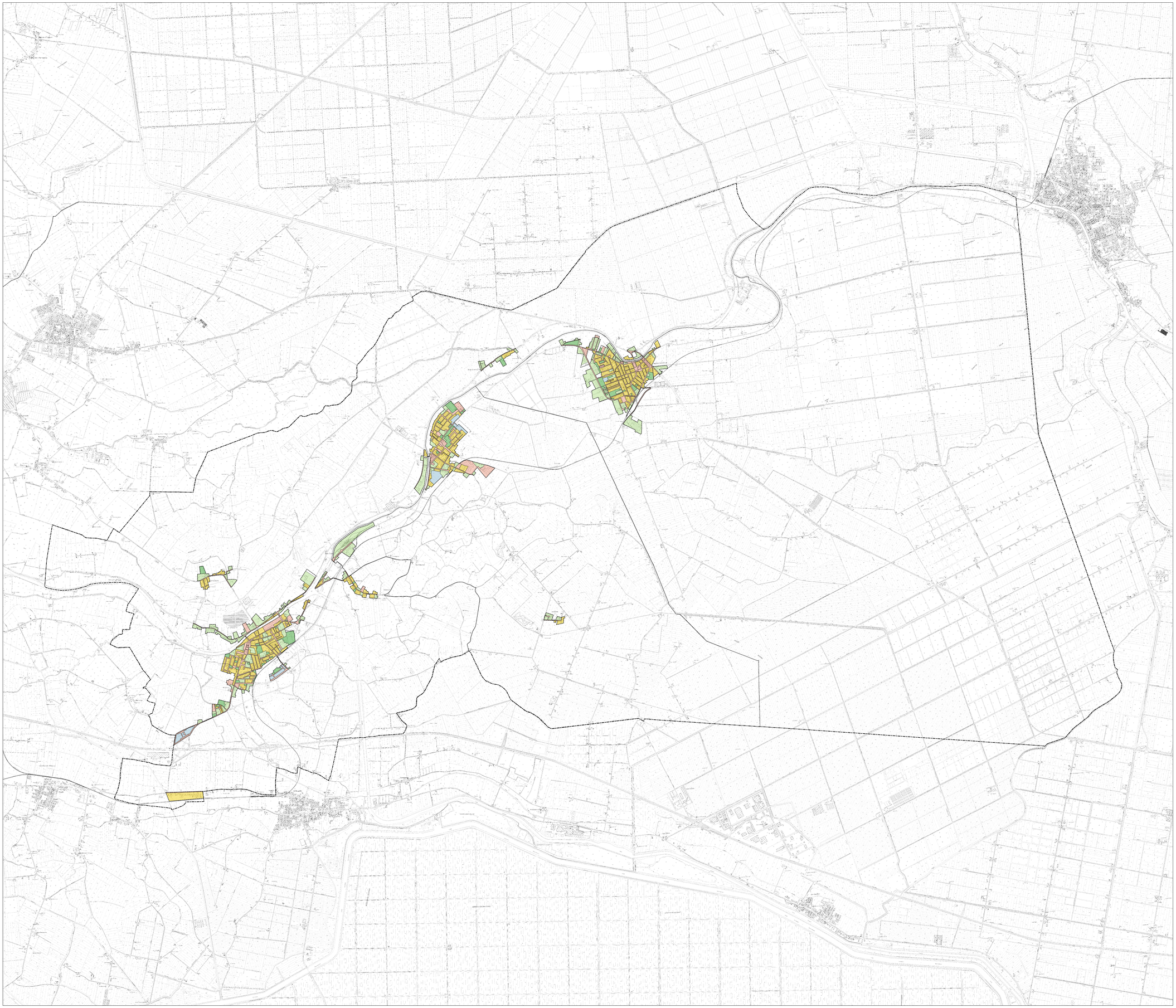

Legenda

- Confine comunale
- Perimetro del Territorio Urbanizzato (ex-art. 32 L.R.24/2017)

Permeabilità in TU

- Permeabilità molto alta (oltre il 90%)
- Permeabilità medio-alta (tra il 50% e il 90%)
- Permeabilità medio-bassa (tra il 15% e il 50%)
- Permeabilità nulla (fino al 15%)
- Lottizzazioni incomplete