COMUNE DI FISCAGLIA
PROVINCIA DI FERRARA

PUG

TAVOLE DELLA DISCIPLINA DEL TERRITORIO URBANIZZATO - MIGLIARO

ELABORATO	TAV 1.2
SCALA	1:5.000
DATA	giugno 2023

Sindaco
Agr. Fabio Tosi

Ufficio di Piano - ***Componenti interni***
Geom. Ilaria Simoni - *Responsabile Settore Urbanistica ed Edilizia Privata*
Geom. Giuliano Masina - *Funzionario del Settore Urbanistica ed Edilizia Privata*
Arch. Antonio Molossi - *Responsabile Settore Ambiente e Protezione Civile*
Geom. Enrico Menini - *Responsabile Settore LLPP e Patrimonio*
Geom. Daniele Furini - *Funzionario Settore Urbanistica ed Edilizia Privata*
Geom. Antonia Trevisani - *Funzionario Settore LLPP e Patrimonio*
Geom. Alessandro Ferretti - *Funzionario Settore LLPP e Patrimonio*
Geom. Simone Siviero - *Funzionario Settore Ambiente e Protezione Civile*
Dott.ssa Rita Crivellari - *Segretario Generale*
Dott.ssa Roberta Guietti - *Responsabile settore Finanza e Personale*

Gruppo di lavoro
Arch. Sergio Fortini - *Coordinatore*

Urb. Raffaele Gerometta - *Direttore Tecnico*
Ing. Elettra Lowenthal - *ValSAT*
Arch. Morena Scrascia - *ValSAT*
Ing. Chiara Cesarini

Arch. Francesco Vazzano
Arch. Michele Avenali
Arch. Anna Luciani

Assunto
Del. C.C. n. del

Adottato
Del. C.C. n. del

Approvato
Del. C.C. n. del

Legenda

- Confini comunali
- Perimetro del territorio urbanizzato
- Ambiti in deroga (art. 3.4 delle Norme)
- Centro storico (Titolo III)
- RES1 (art. 4.10 delle Norme)
- RES2 (art. 4.11 delle Norme)
- RES3 (art. 4.12 delle Norme)
- RES4 (art. 4.13 delle Norme)
- PROD1 (art. 4.17 delle Norme)
- PROD1 - Da delocalizzare (art. 4.17 c. 8 delle Norme)
- PROD1 - Aree di ricollocamento (art. 4.17 c. 8 delle Norme)
- PROD2 (art. 4.18 delle Norme)
- Dotazioni presenti (Titolo II delle Norme)
  1 - Istruzione
  2 - Interesse collettivo
  3 - Spazi aperti attrezzati
  P - Parcheggi
  Cimiteri
  DTC - Dotazioni tecnologiche
- Dotazioni dismesse (art. 4.19 delle Norme)
- Aree Dotazioni dismesse (art. 4.19 delle Norme)
- Beni tutelati (Titolo III delle Norme)
- Edifici di interesse storico (Titolo III delle Norme)

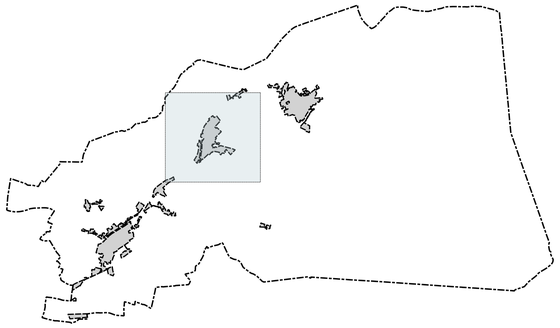

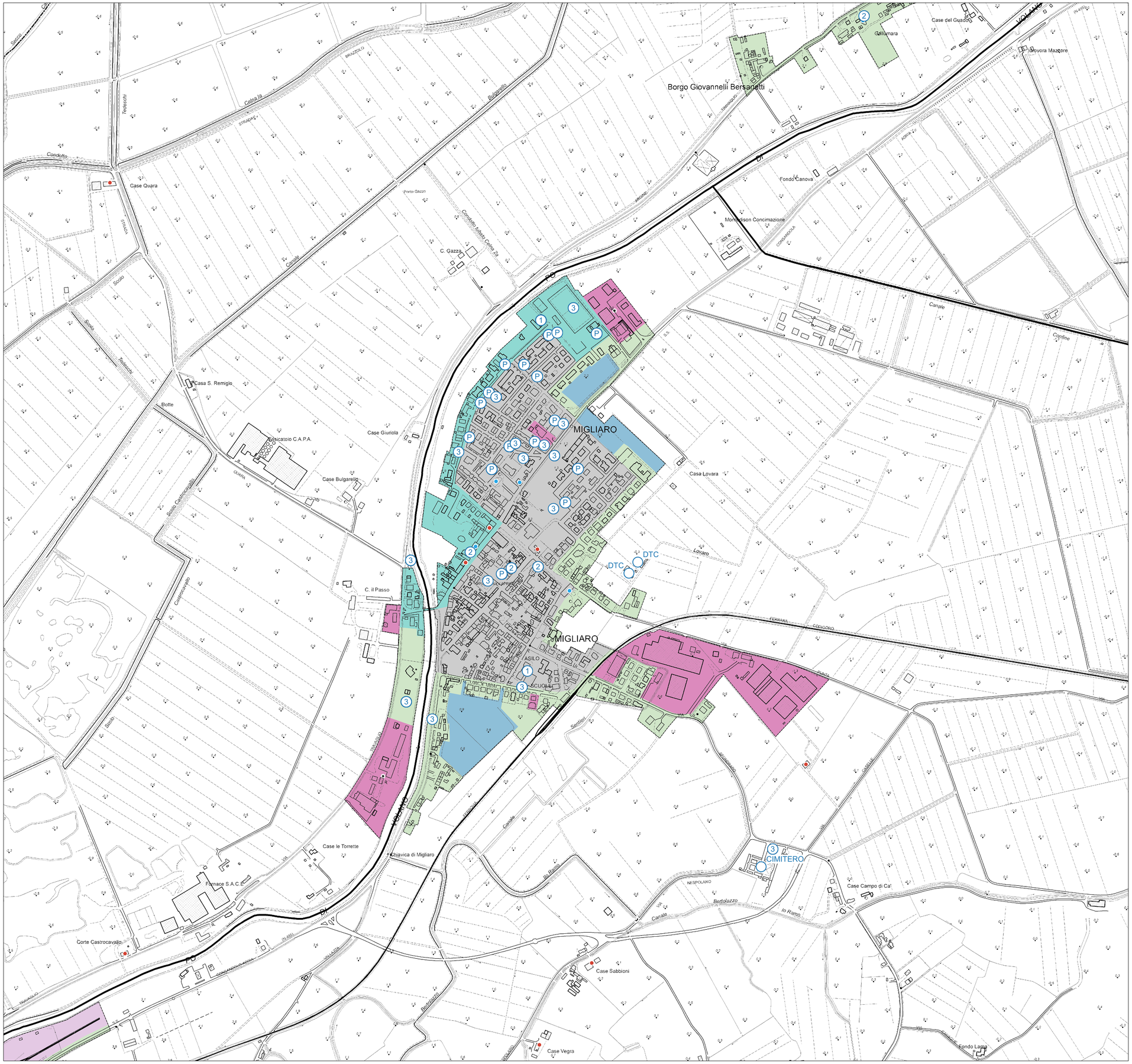
Borgo Giovannelli Bersanetti
Case del Guado
Gallumara
Grovora Maggiore
Fondo Canova
Montedison Concimazione
Case Quara
Ponte Gazzo
C. Gazzo
Casa S. Remigio
Botte
Essicatoio C.A.P.A.
Case Giuriola
Case Bulgarelli
Casa Lovara
MIGLIARO
DTC
C. il Passo
ASILO
SCUOLE
Case le Torrette
Chiavica di Migliaro
Fornace S.A.C.E.
Corte Castrocavallo
Case Sabbioni
Case Vegra
CIMITERO
Case Campo di Ca'
Fondo Lama
Canale
Confine
Lovaro
Bortolazzo
Io Ramo
NESPOLARO
Scolo
Condotto
Tedeschi
Castrocavallo
Bulgarolo
Colmata
Colmata Iuliano Colmata 2a
Scolo Castrocavallo
Scolo Tedeschi
Scolo Bortolazzo
Sentieri
Ferrara - Codigoro
Ferrara - Porto Tolle
Ferrara - Ostellato
Ferrara - Mesola
Ferrara - Ostellato - Porto Tolle
Ferrara - Ostellato - Porto Tolle
Ferrara - Ostellato - Porto Tolle